

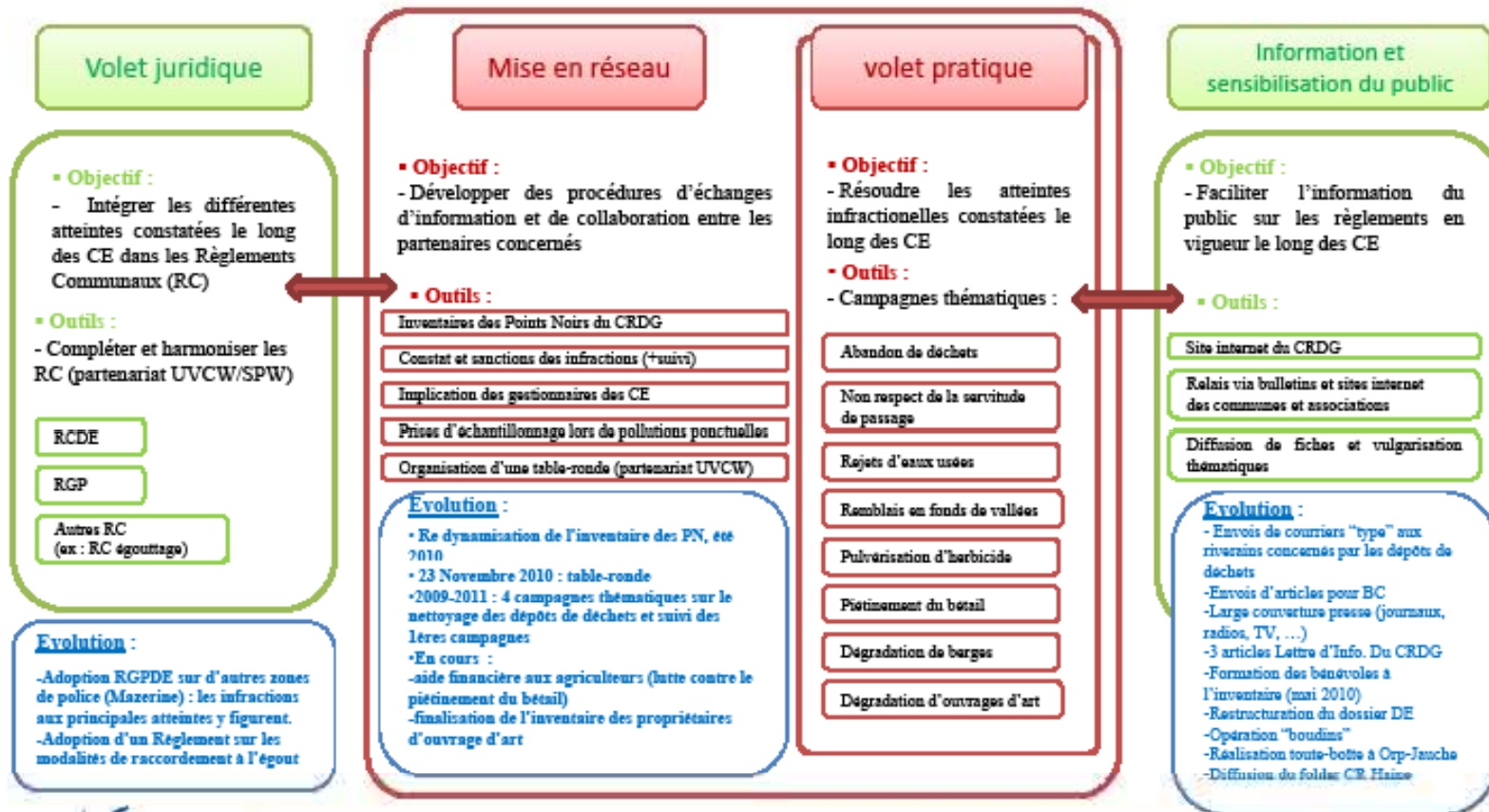

*GT 19 mai : “Le Contrat de rivière,
acteur dans la résolution des atteintes
le long des cours d’eau”*



Lutte contre les infractions environnementales le long des cours d'eau (CE) Stratégie d'approche



Les acteurs de terrain concernés :

Agents constatateurs + sanctionneurs + Gardien de la Paix / Police / DPC / Protection civile / Pompiers, ...



Etape et évolution :

- * **1ère réunion du GT incivilités 17 décembre 2009:**
présentation des résultats d'enquête et bilan 1ère opération à Jodoigne,
- * **Table ronde 23 novembre 2010 :** <http://www.crdg.be>
- * **Campagnes de nettoyage : résolution des PN déchets**
 - 2009 : Lincant, Jodoigne, Incourt, Genappe
 - 2010 : ZP Orne-Thyle, CSE, Chastre, VLV, Walhain, MSG
 - : ZP Jodoigne, Jodoigne, Ramillies, Orp-Jauche, Perwez
 - 2011 : Orp-Jauche rappel et nouvelle campagne lors des QWE

- 
- Barrages flottants
 - Formation de l'UVCW, Décret Wépion 05 avril
 - GT 19 mai
 - Perspectives campagnes futures
 - : ZP Mazerine, Lasne, Rixensart, La Hulpe
 - : ZP Wavre et ZP Ottignies-LLN
 - : SPW CE 1 sur Orp-Jauche
 - Action pilote envisagée sur CSE+CRDG+SPW pour un gros dépôts de déchets
 - Rédaction 1ère fiche : juin à octobre
 - Décembre ? réunion GT incivilités



- ***Restructuration du site***

<http://www.crdg.be> dans onglet DE

- *Groupe de travail délinquance

- ***Table ronde : exposés, compte rendu et conclusions**

- *Réflexion et suivi du CR :

 - synthèse acquis depuis 2009, Q restées en suspens, note sur le décret**

- *Campagne de nettoyage : courrier riverains, ...

- *Législation : décret, modèle UVCW, ...

- *Partenaires : formations UVCW, folder CR Haine

- *Revue de presse : article divers + lettre d'info



Rappel Objectifs du groupe de travail incivilités :

- *Résoudre les atteintes infractionnelles constatées le long des cours d'eau (cf. PA 2008-2010 et 2011-2013 du CRDG)*
- *Intégrer la problématique des atteintes constatées le long des cours d'eau dans les règlements communaux*
- *Faciliter la mise en application sur le terrain du Décret 5 juin sur la délinquance environnementale*
- *Faciliter l'information du public sur les réglementations en vigueur le long des cours d'eau*
- *Coordonner les procédures de prise d'échantillonnages lors de pollutions accidentelles et/ou infractionnelles d'origine industrielle, agricole ou domestique*

Objectifs 19 mai 2011 : GT « Déchets »

- **évaluation opérations de nettoyage déjà menées**
 - Quels sont les PN résolus suite aux opérations ?
 - Quels sont les PN qui ont fait ou vont faire l'objet d'un rappel et/ou d'une sanction auprès des riverains ?
- de définir des procédures communes : garantir le suivi des actions et/ou des sanctions (sensibilisation-répression-récidive) ?
- déterminer la mise en place des futures opérations de nettoyage
- **RGP intégrant DE et participation des AC :**
- Brève présentation de l'état d'avancement de l'intégration des différentes atteintes constatées le long des cours d'eau dans les règlements communaux
- Quelles sont les atteintes dont les éléments juridiques de référence ne sont pas suffisamment clairs pour les agents constatateurs ?

types d'infractions ?

- Dépôts de déchets (+verts) sur les berges
- Dépôts d'inertes et divers
- Dépôts clandestins
- Incinération des déchets
- Dépôts de déchets dans le cours d'eau
- Rejets d'eau usées
- Accès du bétail à la rivière
- Pulvérisation par herbicides
- Pollution par hydrocarbure (ou autres produits toxiques)
- Non respect de la servitude de passage
- Remblais en fond de vallée
- Dégradation d'ouvrage d'art
- Invasives



| Communes Dyle-Gette | Zone de police | Q1 ? Adoption du RCDE |
|---------------------|-----------------------------|---|
| Beauvechain | Ardennes Brabançonne | non |
| Chaumont-Gistoux | Ardennes Brabançonne | Adopté seul sur la ZP |
| Grez-Doiceau | non | non |
| Incourt | Ardennes Brabançonne | non |
| La Hulpe | La Mazerine | Adopté + R Egout |
| Lasne | La Mazerine | Adopté + R Egout |
| Rixensart | La Mazerine | Adopté + R Egout |
| Chastre | Orne-Thyle | Adopté |
| Walhain | Orne-Thyle | Adopté |
| Mont-Saint-Guibert | Orne-Thyle | Adopté |
| Court-Saint-Etienne | Orne-Thyle | Adopté + R Egout |
| villers-la-ville | Orne-Thyle | Adopté |
| Hannut | Hesbaye Ouest | Adopté |
| Lincet | Hesbaye Ouest | Adopté Braives-Burdinne-Héron-Wasseiges ! |
| Orp-Jauche | Zone de Jodoigne | Adopté |
| Perwez | Zone de Jodoigne | Adopté |
| Ramillies | Zone de Jodoigne | Adopté |
| Hélécine | Zone de Jodoigne | Adopté |
| Jodoigne | Zone de Jodoigne | Adopté + R égout |
| Waterloo | Police locale de Waterloo | non |
| Wavre | Police locale de Wavre | non |
| Ottignies-LLN | Police locale Ottignies-LLN | Adopté +R égout |
| Genappe | Zone - Nivelles/Genappe | Non (nivelles) |

Situation sur les différentes zones de police

➤ Pour couvrir le sous-bassin Dyle-Gette

adjoindre la collaboration de Villers-La-Ville + Braives, Burdinne, Héron, Wasseiges et Nivelles.

➤ Pour couvrir le Brabant Wallon : adjoindre la collaboration de 2 zones de police

▪ Zone Ouest Brabant Wallon : Braine-le-Château-Ittre-Rebecq-Tubize

▪ Zone de Braine-L'Alleud : Braine-L'Alleud

➤ Toutes les Communes : l'arrondissement et parquet de Nivelles, sauf Zone de Hesbaye Ouest, arrondissement et parquet de Huy



Fiche déchet - POINT NOIR PRIORITAIRE

| | | | | | | |
|------------------------|------------------------------|------------------------|------------------------|--|---------------------|---------------------|
| Nom de fiche: | Code CR: | Type fiche: | Mise à jour: | Responsable encodage: | Responsable relevé: | Date fiche terrain: |
| 66099 | Dyle | 3 Déchets | 7/11/2005 | Jean Cayron | Stéphanie Lange | 1/01/2001 |
| Nom de fiche existant: | Nom de carte IGN: | Coordonnées Lambert X: | Coordonnées Lambert Y: | <input checked="" type="checkbox"/> POINT NOIR PRIORITAIRE | | |
| PISGD2/04 | 40/2 | 170726 | 157489 | | | |
| Ancienne commune: | Nom de l'ancien cours d'eau: | Code CHE: | Catégorie CE: | Numéro parcelle cadastrale | | |
| GREZ-DOUCEAU | Pisselet | 834781 | 2 | | | |

| Type déchets | Situation | Distance au cours d'eau | Indices de pollution | Origine |
|------------------------------|-----------------|-------------------------|----------------------|-------------------------|
| 7 fumier sans collecte de pu | 3 berge étroite | 2 moins de 10 mètres | 5 absence | 4 exploitation agricole |

| | | |
|----------------------|---|--|
| Validation données: | Commentaire: | Document annexé: |
| | Ferme - manège. SOLUTION : contact du propriétaire en 2006 afin de supprimer ces dépôts. Défal : 2006 | C:\aa Données-CR Dyle\Atteintes-Photos PNP\PNP RW\PISGD204-1.JPG |
| Intervention: | | |
| type d'intervention: | | |

Le Pisselet

PISGD2/04



Fiche déchet - POINT NOIR PRIORITAIRE

| | | | | | | |
|------------------------|-------------------|------------------------|------------------------|---|-----------------------------|---------------------|
| Número fiche: | Code CR: | Type fiche: | Mise à jour: | Responsable emboîlage: | Responsable relevé: | Date fiche terrain: |
| 66095 | Dyle | 3 Déchets | 7/11/2005 | Jean Cayron | Stéphane Lange | 1/01/2001 |
| Número fiche existant: | Número carte IGN: | Coordonnées Lambert X: | Coordonnées Lambert Y: | <input checked="" type="checkbox"/> POINT NOIR PRIORITAIRE | | |
| DYLGE2/20 | 39/8 | 161773 | 146642 | | | |
| Ancienne commune: | Número atlas: | Nom du cours d'eau: | Code ORI: | Catégorie CE: | Número parcelle cadastrale: | |
| BOUSVAL | 2001 | Dyle | 856280 | 1 | | |

| Type déchets: | Situation: | Distance au cours d'eau: | Indice de pollution: | Origine: |
|---------------|----------------|--------------------------|----------------------|--------------|
| 6 dépôt mixte | 2 berge gauche | 2 mètres de 10 mètres | 9 absence | 6 entreprise |

| | | |
|--------------------------|--|---|
| Validation données: | Commentaire: | Document annexe: |
| <input type="checkbox"/> | Déchets inertes et industriels: pneus, huiles, déchets. + 2 rejets par tuyau (PME). SOLUTION: | C:\aa Données\CR Dyle\Atteintes\Photos PNP\PNP RW\DYLGE20-5.JPG |
| Intervention: | | |
| <input type="checkbox"/> | | |
| type d'intervention: | | |

DYLGE2/20

+ 2 rejets par tuyau



Fiche déchet - POINT NOIR PRIORITAIRE

| Número fiche | Código CR | Type fiche | Mise à jour | Responsable encoûtage | Responsable relevé | Date fiche faitam |
|-----------------------|------------------|-----------------------|-----------------------|------------------------|----------------------------|-------------------|
| 66130 | Dyle | 3 Déchets | 24/02/2006 | Jean Cayron | Stéphane Lange | 1/01/2001 |
| Número fiche existant | Número carte IGN | Coordonnées Lambert X | Coordonnées Lambert Y | POINT NOIR PRIORITAIRE | | |
| LAMGD2/02 | 32-6- | 173664 | 180992 | | | |
| Ancienne commune | Número atlas | Nom du cours d'eau | Code CRH | Catégorie CE | Número parcelle cadastrale | |
| BOSSILHE | 2198 | Lambais | 850701 | 1 | | |

| Type déchets | Situation | Distance au cours d'eau | Indice de pollution | Origine |
|---------------|----------------|-------------------------|---------------------|-------------------------|
| 6 dépôt mixed | 3 berge droite | 2 mètres de 10 mètres | 4 couleur | 4 exploitation agricole |

| Validation données | Commentaire | Document annexe |
|--------------------------|---|---|
| <input type="checkbox"/> | Aval du pont : pneu, plastique, gravat et ferraille. Amont du pont : fumier sans récolte de purin. Le jus coule dans la rivière. SOLUTION : contact du propriétaire en 2006 afin de supprimer ces dépôts | C:\aa Données\CR Dyle\Atteintes\Photos PNP\PNP RW\LAMGD202-03.JPG |
| Intervention | | |
| <input type="checkbox"/> | | |
| type d'intervention: | | |

Le Lambais LAMGD2/02

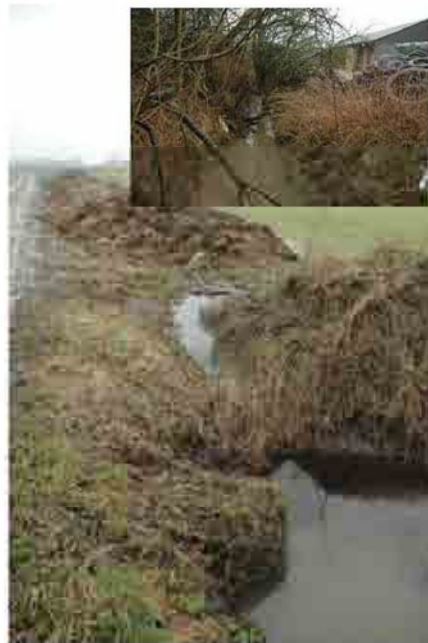

Fiche Déchets - Points noirs prioritaires

| | | | | | |
|-----------------------|------------------|-------------------------|-----------------------|----------------------|----------------------------|
| Numéro fiche | Code CR | Type fiche | Mise à jour | Responsable encodage | Responsable revue |
| 16 | | 3 Déchets | 19/01/2006 | Carole Jacques | Sylvie Artaud |
| Numéro fiche existant | Numéro carte SIG | Coordonnées Lambert X | Coordonnées Lambert Y | Date fiche retrait | |
| THO 4 | 07- | 189019 | 151405 | 07/11/2004 | |
| Arrivée commune | Numéro sites | Nom du cours d'eau | Code ORI | Catégorie CE | Numéro parcelle cadastrale |
| GLIMES | 0 | THOREMBAIS | | 2 | |
| Type déchets | Situation | Distance au cours d'eau | Précise de pollution | Origine | |
| 1 suite | 1 berge droite | 2 moins de 10 mètres | 11 non précise | 11 particulier | |

Point noir prioritaire

| | | |
|-------------------------------------|-----------------------------------|-----------------|
| Validation données | Commentaire | Document annexé |
| <input checked="" type="checkbox"/> | le site est en contact avec l'eau | THO 4 |
| Intervention | | |
| <input type="checkbox"/> | | |



Déchets prioritaires

Carte N° 11



Fiche érosion - points noirs prioritaires

| | | | | | |
|-----------------------|------------------|-----------------------|-----------------------|----------------------|----------------------------|
| Número fiche | Code CR | Type fiche | Mise à jour | Responsable encodage | Responsable relevé |
| 10 | | 5 Erosion | 19/01/2006 | Carole Jacques | Sylvie Ancaux |
| Número fiche existant | Número carte IGN | Coordonnées Lambert X | Coordonnées Lambert Y | Date fiche terrain | |
| J.S.J.E 2 | 0 / - | 186 498 | 155 554 | 30/12/2004 | |
| Ancienne commune | Número atlas | Nom du cours d'eau | Code ORI | Catégorie CE | Número parcelle cadastrale |
| Molembais-Saint-Josse | 0 | Fuisseau Saint-Jean | | 2 | |

| | | | | | |
|----------------------------------|----------------|-------------------|-----------------------|-------------------------------------|--|
| Cause érosion | Situation | Intensité érosion | Modification du tracé | Occupation du sol en crête de berge | <input checked="" type="checkbox"/> POINT NOIR PRIORITAIRE |
| 2 accès du bétail au cours d'eau | 2 berge gauche | 4 localisée forte | 1 autre | 10 pâture | |

| | | |
|-------------------------------------|--|--------------------|
| Validation données | Commentaires | Découvert anterior |
| <input checked="" type="checkbox"/> | > 1 m, profondément, abaissement - affaiblissement, gisement | J.S.J.E 2 |
| Prévention | | |



Erosions prioritaires

Carte N° 21 bis



Fiche Déchets - Points noirs prioritaires

| | | | | | |
|--------------------------------|---------------------------------|------------------------------------|--------------------------------|--------------------------------------|------------------------------------|
| Numéro fiche: 42 | Code CR: 3 Déchets | Type fiche: Déchets | Date à jour: 2001/2006 | Responsable amontage: Carole Jacques | Responsable rivière: Sylvie Arnaud |
| Numéro Arhe-existant: B ECH 1 | Numéro carte IGN: 07- | Coordonnées Lambert X: 181520 | Coordonnées Lambert Y: 181420 | Date fiche arrêt: 20030004 | |
| Agence-commune: L'ÉCLUSE | Numéro affas: 0 | Nom du cours d'eau: La Schourboek | Code ORI: 3 | Catégorie CE: 3 | Numéro parcelle cadastrale: 3 |
| Type déchets: 3 Déchets mixtes | Statut: 3 berges d'affleurement | Distance au cours d'eau: 10 mètres | Indice de pollution: 3 absence | Origine: 3 particulaire | |

Point noir prioritaire

| | | | |
|---|--|---|---------------------------|
| Validité données: <input checked="" type="checkbox"/> | Intervention: <input type="checkbox"/> | Commentaire: Important tas de déchets à l'arrière de la maison, qualité du lieu à préserver | Document associé: B ECH 1 |
|---|--|---|---------------------------|



● Déchets prioritaires

Carte N° 28



Fiche autres - Points noirs prioritaires

| | | | | | |
|--|------------------------------|-----------------------|--|----------------------|----------------------------|
| Número fiche | Code CR | Type fiche | Mise à jour | Responsable encodage | Responsable relevé |
| 24 | | 2 Autre | 17/01/2006 | Carole Jacques | Sylvie Arnaud |
| Número fiche existant | Número carte IGN | Coordonnées Lambert X | Coordonnées Lambert Y | Date fiche terrain | |
| N° CHP 2 | 0 / - | 193494 | 160662 | 9/05/2006 | |
| Prénoms commune | No affas | Nom du cours d'eau | Code OFI | Catégorie CE | Número parcelle cadastrale |
| RELEVEVEYSSEM | 0 | CHAPLAVEAU | 0 | 2 | |
| propriétaire ou gestionnaire de l'ouvrage | | Caract. délimitation | Situation de l'ouvrage | | |
| 5 prairie | | 4 délimitation forte | 3 berge droite <input checked="" type="checkbox"/> | | |
| type d'observation | | | | | |
| Pulvérisation d'herbicide le long des berges | | | | | |
| Validation données | Commentaires | | Document associé | | |
| <input checked="" type="checkbox"/> | Destruction de la végétation | | N° CHP 2 | | |
| Intervention | | | | | |

POINT NOIR
PRIORITY AUPA



★
Autres dégradations
prioritaires

Carte N° 30



Fiche déchet - POINT NOIR PRIORITAIRE

| Número fiche | Code CR | Type fiche | Mise à jour | Responsable encodage | Responsable relevé | Date fiche terrain |
|--------------|---------|------------|-------------|----------------------|--------------------|--------------------|
| 66092 | Dyle | 3 Déchets | 7/11/2005 | Jean Cayron | Stéphanie Lange | 1/01/2001 |

| Número fiche existant | Número carte IGN | Coordonnées Lambert X | Coordonnées Lambert Y | POINT NOIR PRIORITAIRE |
|-----------------------|------------------|-----------------------|-----------------------|-------------------------------------|
| DYLGE2/06 | 39/8- | 156137 | 144406 | <input checked="" type="checkbox"/> |

| Ancienne commune | Número atlas | Nom du cours d'eau | Code ORI | Catégorie CE | Número parcelle cadastrale |
|------------------|--------------|--------------------|----------|--------------|----------------------------|
| GENAPPE | 2001 | Dyle | 850280 | 2 | |

| Type déchets | Situation | Distance au cours d'eau | Indices de pollution | Origine |
|----------------------------|----------------|-------------------------|----------------------|---------------|
| 3 dépôt de déchets ménager | 2 berge gauche | 2 moins de 10 mètres | 1 autre | 8 particulier |

| Validation données | Commentaire | Document annexe |
|--------------------------|---|--|
| <input type="checkbox"/> | Plusieurs point sur un tronçon allant de 340m en amont de ce point et 150 m en aval avec déchets verts, déchets inertes (consolidation sauvage des berges) et rejets individuels. Le long du par cet du terrain de foot. SOLUTION : | C:\aa Données\CR Dyle\Atteintes\Photos PNP\PNP RW\DYLGE206.JPG |
| <input type="checkbox"/> | | |
| type d'intervention: | | |

DYLGE2/06



Fiche déchet - POINT NOIR PISCITAIRE

| Número fiche | Code CR | Type fiche | Mise à jour | Responsable encodage | Responsable relevé | Date fiche terrain |
|--------------|---------|------------|-------------|----------------------|--------------------|--------------------|
| 66166 | Dyle | 3 Déchets | 7/11/2005 | Jean Cayron | Stéphanie Lange | 1/01/2001 |

| Número fiche existant | Número carte IGN | Coordonnées Lambert X | Coordonnées Lambert Y | POINT NOIR PRIORITAIRE |
|-----------------------|------------------|-----------------------|-----------------------|-------------------------------------|
| DYLGE2/21 | 39/8- | 151841 | 146713 | <input checked="" type="checkbox"/> |

| Ancienne commune | Número atlas | Nom du cours d'eau | Code ORI | Catégorie CE | Número parcelle cadastrale |
|------------------|--------------|--------------------|----------|--------------|----------------------------|
| BOUSVAL | 2001 | Dyle | 850280 | 1 | |

| Type déchets | Situation | Distance au cours d'eau | Indices de pollution | Origine |
|-----------------|----------------|-------------------------|----------------------|--------------|
| 3 dépôt ménager | 2 berge gauche | 2 moins de 10 mètres | 1 autre | 8 entreprise |

| Validation données | Commentaire | Document annexe |
|--------------------------|---|---|
| <input type="checkbox"/> | Dechets inertes et plastiques, pneus, huiles, déchets. SOLUTION : | C:\aa Données\CR Dyle\Atteintes\Photos PNP\PNP RW\DYLGE2011.JPG |
| <input type="checkbox"/> | | |
| type d'intervention: | | |

Genappe
La Dyle

DYLGE2/21





AMENDE ADMINISTRATIVE



Atteintes : surtout dépôts de déchets et rejets d'eau usées.



- *En matière de pollution accidentelle : déversement ou fuite d'hydrocarbures, de produit toxique, vidange et rinçage de cuves,...) :*





ACTIONS SUR LE TERRAIN

Les campagnes de nettoyage
des dépôts de déchets



Jodoigne 7 au 18/12/2009



JORB7 NR : courrier de rappel
J GOB 4 R
J PIT 5 R
J GGE 109 R
J SJE 4 NR ok 2010
J GGE 52 et 55 accès impossible
J GGE 81 NR ok 2010



Incourt 8/12/2009

Fiche Déchets - Points noirs prioritaires

| | | | | | |
|----------------------|------------------|---------------------------------------|-----------------------|-------------------------|----------------------------|
| Numero fiche | Code CPE | Type fiche | Mise à jour | Responsable encadrement | Responsable terrain |
| 17 | | Déchets | 2009/05/06 | Carole JACQUIN | Yves ARGAUD |
| Numero fiche associé | Numero carte IGN | Coordonnées Lambert X | Coordonnées Lambert Y | Date fiche terrain | |
| THO 5 | 17 | 182564 | 151476 | 2011/05/04 | |
| Arrière coordonnée | Numero parcelle | Nature des déchets (Code) | Code CPE | Catégorie CE | Numero parcelle cadastrale |
| 243463 | 0 | (1)COURBES/BOIS | | non précisé | |
| Type de fiche | Situation | Distance au centre d'intercommunalité | Indice de pollution | Origine | |
| Faible | Elongation | à moins de 10 mètres | 11 non précise | S particulaire | |

| | | |
|-------------------------------------|--|-----------------|
| Validation chantier | Commentaire | Document annexé |
| <input checked="" type="checkbox"/> | Site de déchets très important à < 10 m de l'eau | THO 5 |
| Observation | | |



Déchets prioritaires

Carte N° 11



1 THO 5 R
3 autres PN ?? Plus de traces ?? R

Campagne de sensibilisation :



Suivi jour de l'action Ok, après aucun suivi (7 PN)

Villers-La-Ville, juin 2010

Campagne de sensibilisation :



Suivi jour de l'action Ok, après aucun suivi (7 PN)

Walhain, juin 2010

Orp-Jauche, Novembre 2010



Campagne de sensibilisation :





Ramillies, Novembre 2010



Campagne de sensibilisation :



Suivi jour de l'action Ok, après aucun suivi



Jodoigne, Novembre 2010

Avant

Pendant

Après





Action de nettoyage du Pissaumont : mars 2011



Suivi jour de l'action Ok ?? , après aucun suivi (X PN)

Conteneur 1 : placé à l'entrée du chemin,
dépôt de déchets nettoyé par le service communal





AVANT



APRES



Conteneur 2 : placé au coin de la rue du Brou et de Geneville,
dépôt de déchets nettoyé par un riverain



AVANT



APRES







Barrages flottants

- 
- BILAN : retour des infos difficiles
participation du riverain ?
pas d'info suivi (sanction?),
 - Total de 52 PN-PNP : dépôts de déchets (ciblés)
hors toutes boîtes (inconnue??)
 - 26 Résolus : 50 % (inclus les non retrouvés)
 - 19 NR ou et 7 ? 36 % NR et 12 % ??
 - 3 Recidives connues

Extrait de la BD CRDG canevas SPW : Mazerine - Déchets:

| ID | DATE DU GESTE | COMMUN E | DISTRICT | LOCALITE N | TE | ME | COURS TYPE | PAT | STATION | NUM PH | MUTATION | CAUSES | EXTENSION | TYPES DE DECHETS | IMPORTANCE DU GESTE | |
|----|------------------|-------------|----------|---------------|------------|-------|---------------|-----|----------------|----------|---------------|-----------------------------|-----------|---------------------|----------------------------|----------------------|
| | 01/01/01 | La Hulpe | Escaut | Dyle-Gette | Dyle-Gette | DG03R | Argentine | 2 | 3.Berge droite | DGDe0027 | | | | 2.D.verts | | Mousse, algue, ordu |
| | 01/01/01 | Lasne | Escaut | Dyle-Gette | Dyle-Gette | DG03R | Lasne | 2 | 2.Berge gauche | DGDe0167 | | | | 2.D.verts | | Amont et aval du pu |
| | 01/01/01 | Lasne | Escaut | Dyle-Gette | Dyle-Gette | DG03R | Lasne | 2 | 2.Berge gauche | DGDe0169 | | | | 2.D.verts | | |
| | 01/01/01 | Lasne | Escaut | Dyle-Gette | Dyle-Gette | DG03R | Lasne | 2 | 5.ait | DGDe0171 | | | | 3.D. divers | | Tas de branches et d |
| | 01/01/01 | Lasne | Escaut | Dyle-Gette | Dyle-Gette | DG03R | Smohain | 2 | 2.Berge gauche | DGDe0277 | | | | 2.D.verts | | + reste de feu |
| | 01/01/01 | Lasne | Escaut | Dyle-Gette | Dyle-Gette | DG03R | Smohain | 2 | 2.Berge gauche | DGDe0278 | | | | 10.Autres | | Reste de feu route d |
| | 01/01/01 | Lasne | Escaut | Dyle-Gette | Dyle-Gette | DG03R | Smohain | 2 | | DGDe0280 | | | | 2.D.verts | | Dans un méandre ch |
| | 01/01/01 | Lasne | Escaut | Dyle-Gette | Dyle-Gette | DG03R | Smohain | 2 | 2.Berge gauche | DGDe0281 | | | | 3.D. divers | | Baignoire, cannettes |
| | 01/01/01 | Lasne | Escaut | Dyle-Gette | Dyle-Gette | DG03R | Smohain | 2 | 2.Berge gauche | DGDe0282 | | | | 10.Autres | | chemin du Moulin 34 |
| | 01/01/01 | Lasne | Escaut | Dyle-Gette | Dyle-Gette | DG03R | Smohain | 2 | 2.Berge gauche | DGDe0283 | | | | 2.D.verts | | chemin du Moulin 2 |
| | 01/01/01 | Lasne | Escaut | Dyle-Gette | Dyle-Gette | DG03R | Smohain | 2 | | DGDe0284 | | | | 2.D.verts | | avenue de l'Horizon |
| | 1/01/2003 | Rixensart | Escaut | Dyle-Gette | Dyle-Gette | DG03R | Lasne | 2 | 3.Berge droite | DGDe0172 | 5.Entreprise | 8.Autre : ancienne décharge | 4.Forte | 3.D. divers | 2.Dépot récurrent en masse | Ancienne décharge c |
| | 1/01/2003 | Rixensart | Escaut | Dyle-Gette | Dyle-Gette | DG03R | Lasne | 1 | 2.Berge gauche | DGDe0173 | 5.Entreprise | 7.Négligence | 4.Forte | 3.D. divers | 2.Dépot récurrent en masse | Depots de déchets r |
| | 1/01/2003 | Rixensart | Escaut | Dyle-Gette | Dyle-Gette | DG03R | Lasne | 2 | 3.Berge droite | DGDe0174 | 3.Particulier | 7.Négligence | | 3.D. divers | 2.Dépot récurrent en masse | Immondices, déchets |
| | | WISCHAU | | | | | | | | | | | | | | |
| | 01/01/01 | La Hulpe | Escaut | Dyle-Gette | Dyle-Gette | DG03R | Argentine | 2 | 3.Berge droite | DGDe0028 | | | | 3.D. divers | | Ordures ménagères et |
| | 1/01/2003 | La Hulpe | Escaut | Dyle-Gette | Dyle-Gette | DG03R | Argentine | 2 | 3.Berge droite | DGDe0029 | | 8.Autre : intercommunel | | 8.Papiers | 2.Dépot récurrent en masse | 8 & 9 rés. futur |
| | 01/01/01 | Lasne | Escaut | Dyle-Gette | Dyle-Gette | DG03R | Lasne | 2 | 2.Berge gauche | DGDe0170 | | | | 2.D.verts | | |
| | 01/01/01 | Lasne | Escaut | Dyle-Gette | Dyle-Gette | DG03R | Lasne | 3 | 3.Berge droite | DGDe0170 | | | | 3.D.verts | | |
| | 2/11/2005 | Lasne | Escaut | Dyle-Gette | Dyle-Gette | DG03R | Smohain | 2 | 3.Berge droite | DGDe0279 | 3.Particulier | | | 3.Papiers | | route de la Nivelle |

| U DEPOT | COMMENTAIRE | PHOTOav1 | PNP O_N | PN résolu | Année de résolution du PN | X_COORD | Y_COORD | Date de suivi | N° du CRDG |
|----------|--|----------|---------|-----------|---------------------------|-----------|-----------|---------------|------------|
| | Mousse, algue, odeur | non | non | non* | | 155190,77 | 157020,07 | 2010 | ARGHU2/03 |
| | Amont et aval du pont + gravats | non | non | | | 156754,64 | 150770,23 | | LASLA2/06 |
| | | non | non | | | 156961,03 | 151071,01 | | LASLA2/08 |
| | Tas de branches et de pierres + dépôt : pneu de voiture dans le ruisseau | non | non | | | 154166,93 | 149251,37 | 2010 | LASLA2/20 |
| | + reste de feu | non | non | | | 158545,26 | 153949,46 | | SMOLA2/08 |
| | Reste de feu route de la Marache 46 | non | non | | | 155330,13 | 152306,84 | | SMOLA2/11 |
| | Dans un méandre chemin du moulin, 5a | non | non | | | 157717,95 | 153796,09 | | SMOLA2/13 |
| | Baignoire, cannettes, tuyaux, etc chemin du Moulin, 19 | non | non | | | 158319,01 | 153932,73 | | SMOLA2/14 |
| | chemin du Moulin 18 | non | non | | | 158395,11 | 153948,30 | | SMOLA2/15 |
| | chemin du Moulin; 25 | non | non | | | 158423,65 | 153950,03 | | SMOLA2/16 |
| | avenue de l'Horizon, 9 | non | non | | | 158912,28 | 154110,03 | | SMOLA2/17 |
| en masse | Ancienne décharge de la papeterie de Genval | oui | oui | | | 160120 | 156391 | | LASRI2/01 |
| en masse | Dépôts de déchets mixte également sur la rive droite du petit affluent de la Lasne | oui | oui | non | | 161317 | 157421 | 2009 | LASRI2/02 |
| en masse | Immondices, déchets verts, gravat | oui | oui | non | | 159303 | 155095 | 2009 | LASRI2/11 |
| | | | | | | | | | |
| | Dépôt de mitraille et gravat 10x3 en transit | non | non | Oui | 2010 | 158253,11 | 158575,31 | 2010 | ARGHU2/04 |
| en masse | 4 à 6 m3 fumier | oui | oui | oui | 2010 | 154974 | 156908 | 2010 | ARGHU2/05 |
| | | non | non | oui | 2010 | 156831,41 | 150992,98 | 2010 | LASLA2/07 |
| | | non | non | oui | 2010 | 157967,40 | 152553,69 | 2010 | LASLA2/12 |
| | coule dans la riviere | oui | oui | oui | 2009 | 155304 | 152246 | 2009 | SMOLA2/12 |

Total la BD CRDG canevas SPW : Déchets
 355 PN-PNP
 dont 64 Résolus (26 par les opérations de nettoyage)
 291 PN-PNP à résoudre
 26 par les campagnes depuis 2009 !

- 
- Remarque d'un AC:
 - 1) **localisation** x, y Ok pour report sur SIG mais
 - retrouver sur le terrain sans gps,
 - 2) **dépôts de déchets verts**, peuvent "fleurir" très vite - définir des zones de nettoyage au lieu d'un point (disparu ou invisible et remplacé par un autre)
 - 3) Un **PNP résolu** doit dans l'absolu être revérifié régulièrement et toujours considéré comme un endroit susceptible de dépôt
 - CSE : uniquement nettoyé ce qui est visible à rue

- 
- Mise à jour de l'inventaire ? Q régulier avec AC ou EC
 - Récidive et remise en état des lieux ?

➤ CR Dyle-Gette (données 2005 à 2011): atteintes

1453 points noirs (71 cours d'eau) en 2005-2006

2845 en mai 2011 (1215 Invasives) :

+ 177











• Comment poursuivre les campagnes – suggestions ?

- Dépôt clandestin qui nettoie ? C sur fonds propre ??
- Piquets aux endroits déjà nettoyés ?
- Courrier de rappel toute-boîte - et nominatif +
- Passage AC ou AP régulier et plus fréquents printemps-été ?
- Regrouper les opérations : dynamique collective
- Comment le CRDG peut envisager un suivi ?
 - article BC, actions coordonnées + gde presse
 - barrages flottants
 - CRDG se focalise sur les gros dépôts ?
 - Campagne d'affichage des amendes dissuasive ?
- Comment passer le relais aux communes ?
- IBW ne collaborera plus via les parc à containers

A photograph of a peaceful outdoor scene. In the foreground, a calm body of water reflects the surrounding greenery. The water is dark blue-grey, mirroring the sky and the dense foliage on the banks. On the left bank, there are tall, thin reeds or grasses. In the middle ground, a wooden fence with two horizontal rails runs across the frame. Behind the fence, there's a grassy area and more trees. The background is filled with a thick forest of trees, some with green leaves and others with hints of autumn colors. The lighting is soft, suggesting late afternoon or early morning, with a warm glow on the trees and foliage. The overall atmosphere is serene and natural.

Merci de votre attention

Aspect légal : RCDE 75 % C

- Atteintes au CE :
- Dépôts de déchets : ok RCDE
pas de distance à respecter au CE ??
- Rejets : pas compétence communale : ex : rejets d'hydrocarbure
racordement à l'égout : ok RCDE
- Non respect de la servitude de passage :
Quid distance des 5 M ?? Sinon ok RCDE
- Pulvérisation par herbicides :
Quid ? Plus strict en usage agricole pas dans le RCDE
- Piétinement par le bétail : Ok RCDE
- Dégradation de berges : Ok RCDE
- Dégradation d'ouvrages d'art : Ok RCDE
- Remblais en fond de vallée (CWATUPE): Quid ? RCU ??
Uniquement en ZP alors Ok RCDE

• Méthologie de rédaction des fiches « infractions environnementales » : destinées aux riverains + AC ?

• Titre : En fonction de l'infraction environnementale

• Liste des rubriques

- 1. Textes de lois : rubrique libre qui sera à compléter par l'article en vigueur sur le territoire communal.
- 2. Loi vulgarisée : réécriture du texte pour le rendre compréhensible pour le grand public.
- 3. Définition des termes : chapitre spécifique ou lexique avec astérisques
- 4. Explication et conséquences : Faire comprendre au citoyen les implications de leurs comportements inciviques.
- 5. Solution : Présentation des alternatives à l'infraction.
- 7. Amende : Explication sur la procédure et la sanction encourue (chiffrée).
- 8. Contact et liens : Identifier une personne de contact et mettre les liens vers la législation

• Infractions environnementales visées

• *A noter que la mise en place de solution aux problèmes liés à ces 5 infractions figurent au programme d'action du CR Gette (action 9.4). Figure dans le programme d'action du CR Dyle à l'action 16.3, la réalisation d'un document de synthèse de rappel de la législation en vigueur le long des cours d'eau.*

• A - les dépôts de déchets sur les berges et dans le lit majeur des cours d'eau. (remarque : "les lits majeurs correspondent aux zones à aléa faible d'inondations", en jaune sur la carte "aléa d'inondation par débordement de cours d'eau" de la Région wallonne)

• ! Stockage des fumiers (conditionnalité : à 20 m d'un égout ou d'un CE).

• B - l'obligation de laisser libre un espace de 5 m à partir de la crête de berge

• (pour permettre un passage aux gestionnaires);

• C - les remblais non autorisés le long des cours d'eau et dans leur lit majeur, ainsi que dans les zones humides ;

• D - les pulvérisations des berges par herbicides ou autres pesticides

• (Conditionnalité : licence de pulvérisation pour Commune, agriculteur et horticulteur)

• E - Obligations de se mettre en ordre en matière de rejets des eaux usées :



Difficultés rencontrées et suivi des campagnes (et de la BD):

- non retrouvé : résolu ? ou déchets organiques dégradés dans le temps ?
- clandestin : résolu, quid récidive?
- clandestin NR : qui va résoudre ?? Salubrité publique
- en travers du lit (entrave) : résolu - intervention du gestionnaire – SPW ??
- dans le fond du lit ? Quid ?
- accumulation dans méandre : résolu de par lui même
 - Si récurrent barrage flottant ???
- difficultés avec le riverain, suivi sanction ???
- réaction après la campagne : pas de suivi ?
- résolu en 2009 : quid récidive
- si uniquement courrier adressé ? Suivi ? Collaboration ?? sanction ??
- si sanction, suivi ? remise en état ??
- si nouveaux dépôts résolus par une campagne comment on l'encode ?? + localisation exacte ! Bilan difficile à faire
- accès impossible ou difficile : collaboration agent de police